PROGETTO AUTORIZZATO

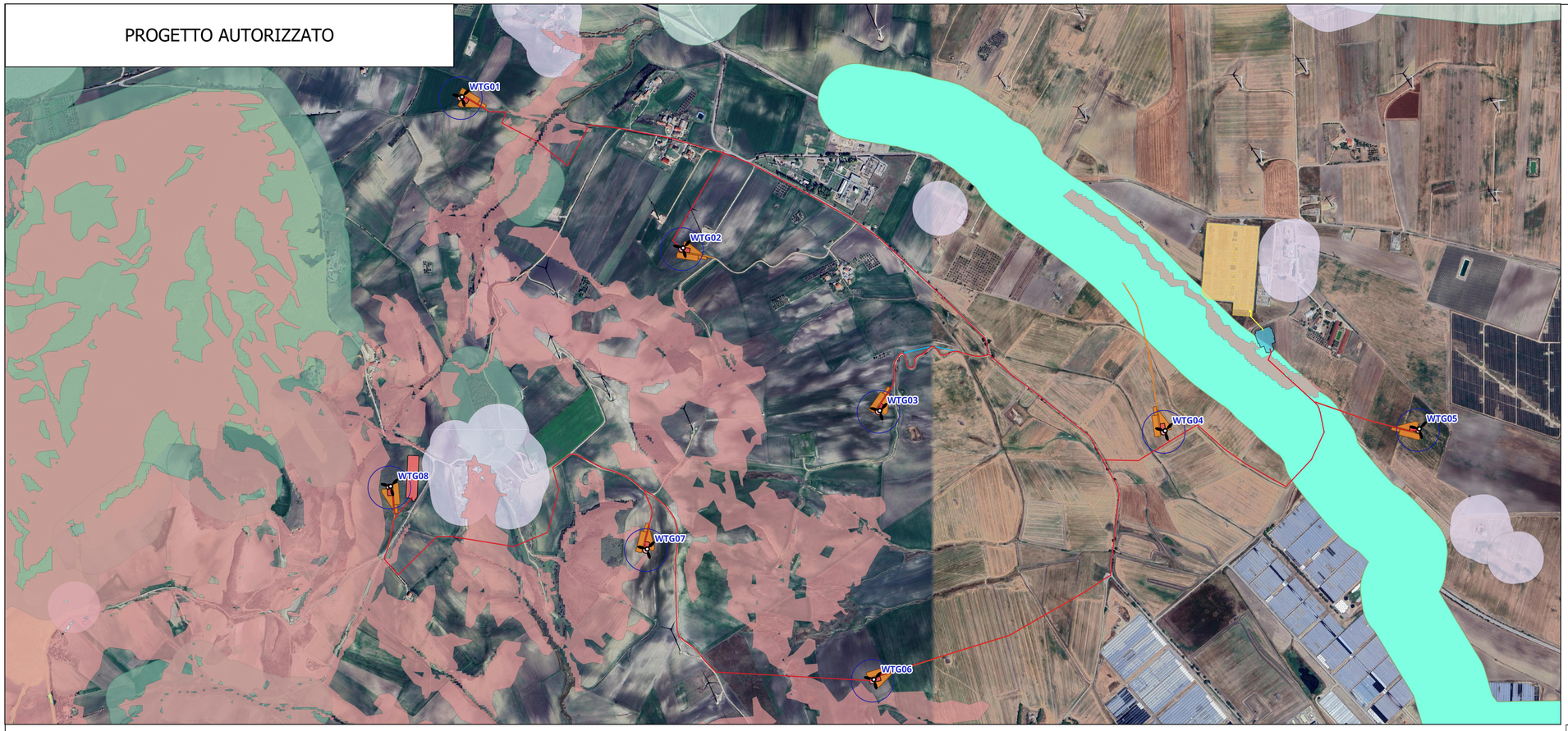

Posizioni WTG
Cavidotto MT
Cavidotto AT
Diametro rotore
Fondazione
Piazzole definitive
Piazzole temporanee
Slarghi temporanei
Vabilità permanente
BESS
Sottostazione utente
Stazione Terna

AREE NON IDONEE

Aree Protette Nazionali-Regionali

Parco Dubois
Parco Nazionale
Parco Naturale Regionale
Riserva Naturale Regionale Orientata
Area Naturale MARINA PROTETTA
Riserva Naturale Marina

Beni Culturali con 100 m. (parte II D.Lgs.42/'04)

Grotte con buffer di 100 m.

Versanti

Immobili e aree dichiarate di notevole interesse pubblico (art. 136 D.Lgs 42/'04)

Interazioni con P/P - I Paduli

Lame e gravine

Segnalazioni Carta dei Beni con buffer di 100 m.

Siti UNESCO

ALBERO CIBELLO
ANDRIA
MONTE

Zone I.B.A.

<all other values>

Zone Ramsar

Zone S.I.C. e Zone Z.P.S

S.I.C.
S.I.C. Posizionato
Z.P.S.

Aree tutelate per legge (art. 142 D.Lgs. 42/04)

Boschi con buffer di 100 m.

Fiumi Torrenti e corsi d'acqua fino a 150 m.

Territori contermini ai laghi fino a 300 m.

Territori costieri fino a 300 m.

Tratturi con buffer di 100 m.

Zone archeologiche con buffer di 100 m.

Coni visuali

Coni visuali (6 Km)

Zone interne ai coni (6 Km)

Coni visuali (4 Km)

Zone interne ai coni (4 Km)

Coni visuali (10 Km)

Zone interne ai coni (10 Km)

Putt

Ate A

Ate B

Altre aree

Aree tampone Zone SIC e Zone ZPS

Connessioni

Rivali naturali
Corridoi ecologici

Nuclei naturali isolati

Sistema di naturalità

PRINCIPALE
SECONDARIO

Ulteriori siti

Aree di interesse faunistico - Biodiversità
Aree di interesse faunistico - Flora

PROGETTO DI VARIANTE

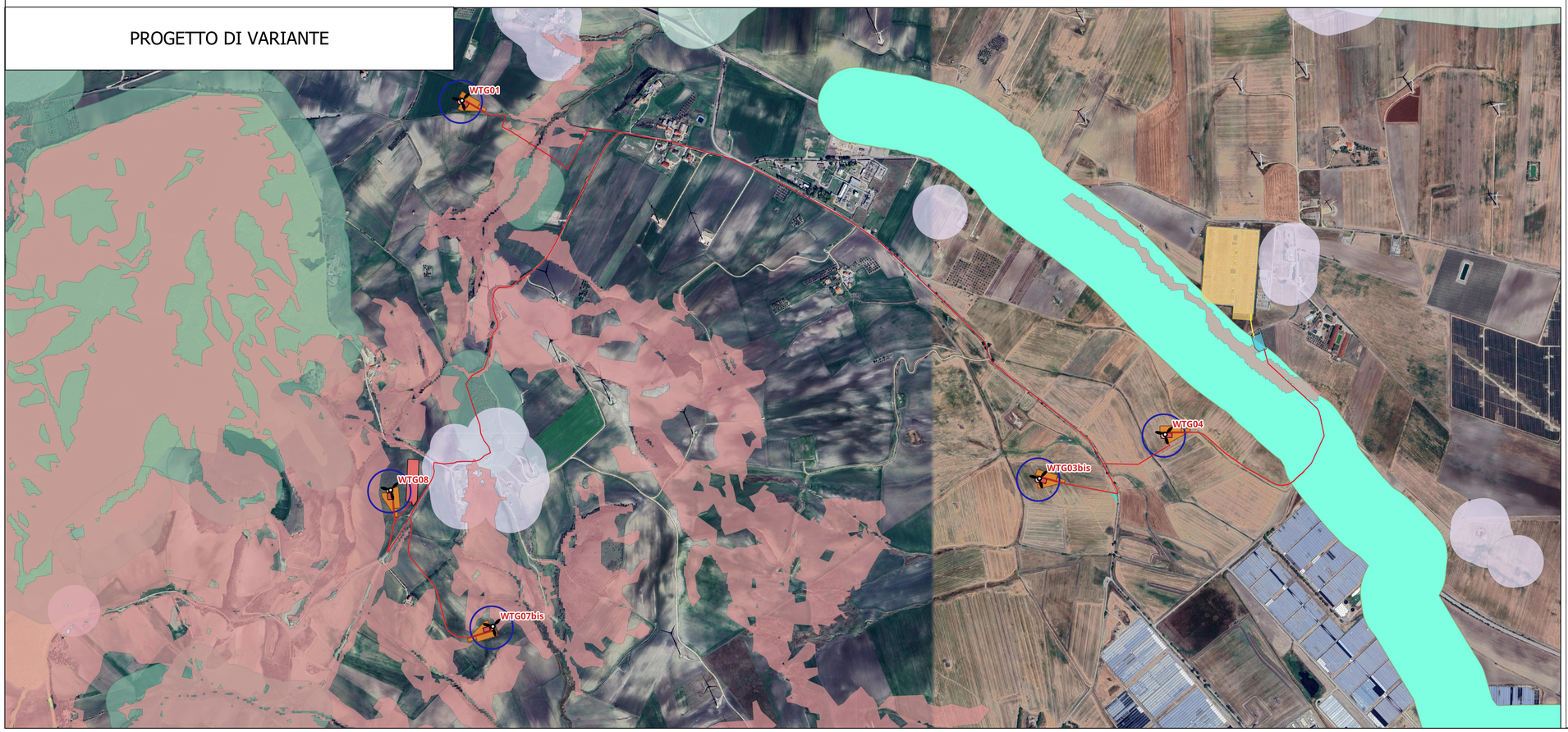

COMUNE DI DELICETO

PROVINCIA DI FOGGIA

Proposta di variante al progetto per la costruzione di un impianto di produzione di energia elettrica da fonte eolica costituita da 8 aerogeneratori con potenza complessiva di 48 MW, sistema di accumulo di 25 MW e opere di connessione alla RTN, sito nel Comune di Deliceto (FG) in località "Viticone - Le Gattarole"

VALUTAZIONE PRELIMINARE

(art. 6 comma 9 del D.Lgs. 152/2006 e ss.mm.ii.)

Planimetria di raffronto su Aree non Idonee tra progetto originario con V.I.A. favorevole e variante proposta

COD. ID.				
Livello prog.	Tipo documentazione	N. elaborato	Data	Scala
VP	Valutazione preliminare	All_8	07 / 2025	1:10.000
Nome file				

REVISIONI

REV.	DATA	DESCRIZIONE	ESEGUITO	VERIFICATO	APPROVATO
00	LUGLIO 2025	PRIMA EMISSIONE	SG	FS	FS

COMMITTENTE:

SINERGIA
Energy Green Power

SINERGIA EWR2 SRL

Centro direzionale snc, Is. G1
80143 Napoli (NA), Italia
P.IVA 09608101219

PROGETTAZIONE:

ING. FULVIO SCIA

Centro Direzionale snc, Is. G1
80143 Napoli (NA), Italia
email: ing.scia@gmail.com
tel: +39 3389055174

fulvio scia
02.07.2025
11:05:55
GMT+02:00